Obbligatorietà generale nell'edilizia principale / Contratto nazionale mantello

Stato 16 aprile 2010
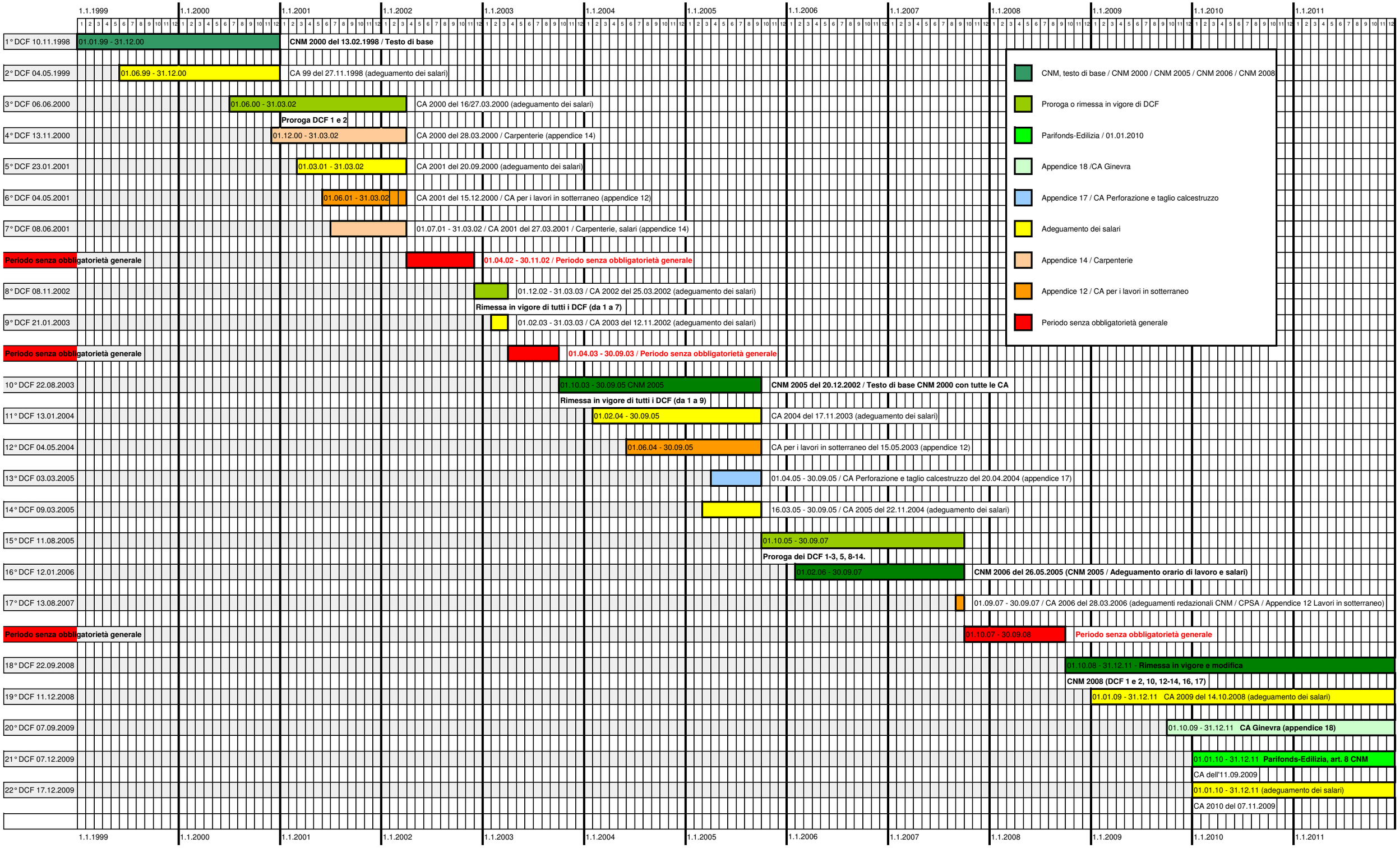
Schweizerischer Baumeisterverband
Société Suisse des Entrepreneurs
Società Svizzera degli Impresari-Costruttori
Societad Svizra dals Impressaris-Constructurs