Périodes de déclaration de force obligatoire de la CN du SPC

Etat: 16 avril 2010
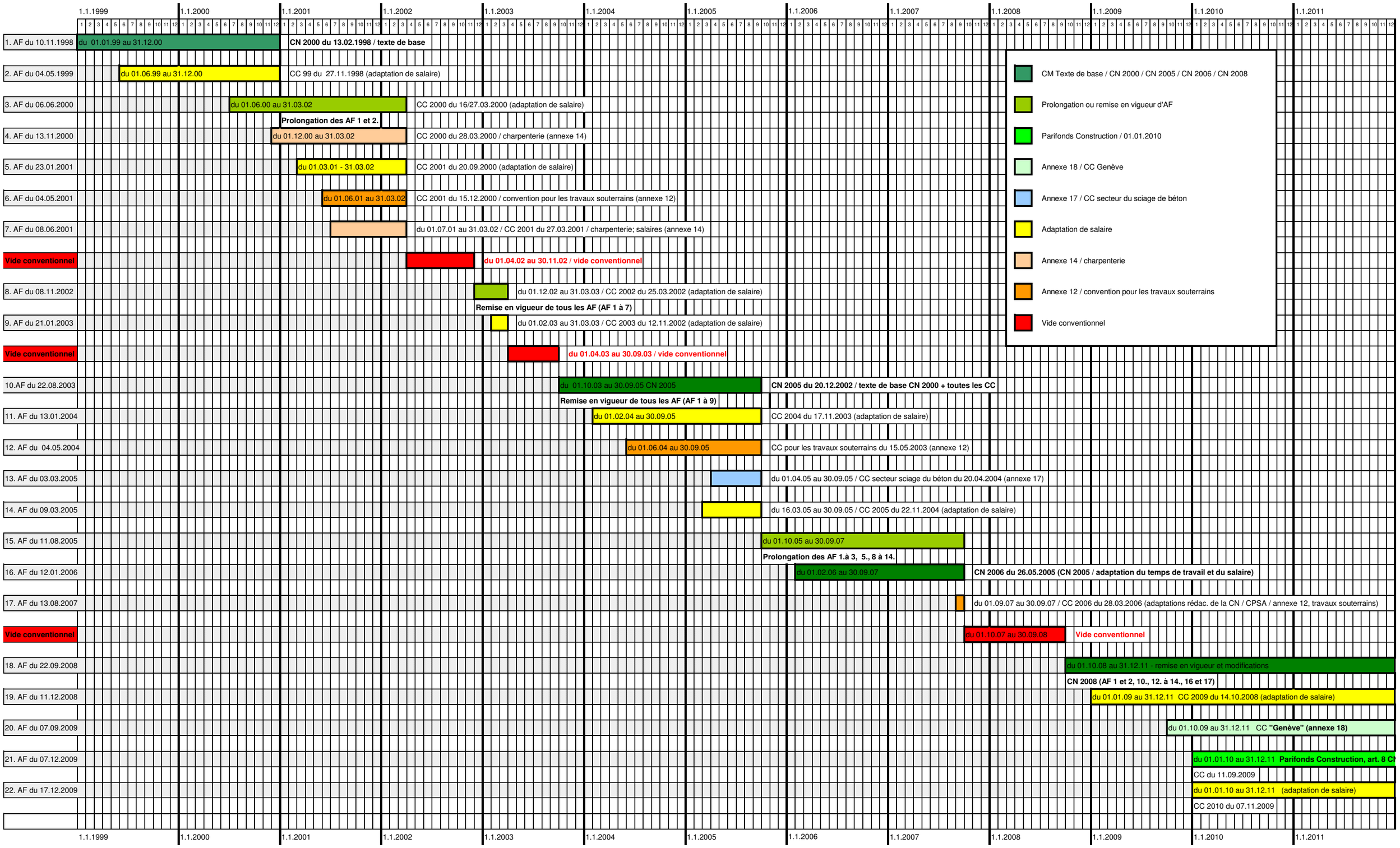
Schweizerischer Baumeisterverband
Société Suisse des Entrepreneurs
Società Svizzera degli Impresari-Costruttori
Societad Svizra dals Impressaris-Constructurs